GARDEN PICNIC

焼酎の里 ガーデンピクニック

2023年

5月27日(土)–28日(日)

10:00–17:00 入場無料

霧島酒造リレーマラソン

敷地内にて、同時開催予定(5/27)

「焼酎の里 霧島ファクトリーガーデン」にて
2日間限定のスペシャルイベント
「焼酎の里 ガーデンピクニック」を開催!
芝生エリアにレジャーシートやタープを広げて、
お客様オリジナルのくつろぎ空間で、
食と焼酎・ビールを中心とした
さまざまな"霧島体験"をお楽しみいただけます。

イベントについて詳しくはこちら

レジャーシートやタープなどの持込みOK!

レジャーシート類

タープ・テント類

焼酎の里 霧島ファクトリーガーデンが スペシャルな空間に!?

アウトドアな"霧島体験"を!

家族みんなで 食べて・遊んで 学んで・飲んで 楽しもう!

霧島 OH!鍋 黒麹スープカレー篇

1杯 200円(税込)

– KIRISHIMA OH! NABE –

直径2メートルの大鍋は
迫力満点!
今回は、霧島オリジナル塩麹
「霧島黒麹」を使用した
「黒麹スープカレー鍋」が登場します!

レジャーシート持参で イベント限定の芝生席

2時間飲み放題・食べ放題

昼からビアガーデン

「霧の蔵ビアガーデン」を昼から実施します!

一般席(ウェブ予約) 24時間受付中

芝生席(電話予約のみ) ☎0986-21-8111
※雨天などの理由による当日の一般席への変更はお受けできません。
※ピクニック用品等の貸し出しは行っておりません。レジャーシートなど、各自でご用意をお願い致します。
※その他芝生席の注意事項は「焼酎の里 霧島ファクトリーガーデン サイト」へ掲載しております。予めご確認頂き、ご予約をお願い致します。

11:00〜15:00
※料理の提供は14:45まで

飲み放題 食べ放題 ¥4,300(税込)
ソフトドリンク飲み放題 食べ放題 ¥3,800(税込)
※中高生以下のお子様料金もございます。

2時間 飲み放題 食べ放題 プラン

※画像はイメージです。

KIRISHIMA FACTORY GARDEN
焼酎の里 霧島ファクトリーガーデン

霧島酒造直営施設
焼酎の里 霧島ファクトリーガーデン
〒885-0093 宮崎県都城市志比田町5480番地
TEL 0986-21-8111 【受付時間】9:00〜17:00
焼酎の里 霧島ファクトリーガーデン 検索 https://www.kirishima-fg.jp

◎飲酒は20歳から。◎飲酒は適量を。
◎飲酒運転は、法律で禁じられています。
◎妊娠中や授乳期の飲酒はお控えください。

GARDEN PICNIC 焼酎の里 ガーデンピクニック【会場マップ】 2023.5.27(土)–28(日)

1 メインエリア

味わう。

霧島 OH!鍋 ～黒麹スープカレー篇～

1杯 200円(税込)

霧島酒造ならではの"食"が大集合!

- 「KIRISHIMA BEER」「霧島焼酎」の販売
- 「霧の蔵ベーカリー」による焼酎モロミを用いたパンの販売
- ラッシーやスムージーなど「霧島クラフトコーラ」や「発酵あまさけ 白麹仕込み」を使ったノンアルコールのオリジナルドリンクの販売

こだわりの店舗が大集合!

- ばあちゃん本舗(観音池ポークメンチカツ他)
- 柿の葉すし 坂本(柿の葉すし、おにぎり)
- Mr. Perez's Kitchen(メキシカン・タコス他)
- 水菓子屋(綿菓子)
- DAZZLE café(コーヒー、パウンドケーキ他)
- バルシュフラワー(ドライフラワー/体験教室他)
- la mimosa(アクセサリー)

※変更になる可能性があります。

知る。

- **霧島酒造の焼酎粕に関する体験型環境教室(参加費:無料)**
  バイオガスで発電して車が走る!? 科学実験を体験して君も「焼酎粕の秘密」を知ろう!
- **霧島酒造の環境活動に関するリアル謎解き体験(参加費:無料)**
  会場内にある謎を解いて、霧島酒造の環境活動を知ろう! 事前予約優先(電話)
- **焼酎の品質判定に必要な味覚・嗅覚の判定体験(参加費:無料)**
  焼酎の品質判定に必要な味覚、嗅覚の判定体験してみよう!
- **酵素の働きでびっくり変身!麦汁づくり体験(参加費:無料 ※5/28(日)のみ)**
  酵素の働きを利用してほんのり甘い「麦汁」をつくってみよう! 事前予約優先(電話)
- **霧島酒造オンラインショップ 焼酎の里 ガーデンピクニック店**
  見て・味わって・確かめて!
  霧島酒造オンラインショップ限定グッズの販売、直営店限定商品の試飲♪
- **霧島グリーンビレッジ(株)の紹介と風船配布(数量限定)**
  施設内のガーデン空間を整備している会社の紹介です♪

2 昼からビアガーデン

「霧の蔵ビアガーデン」を昼から実施します! 事前予約優先(ウェブ・電話)

2時間 飲み放題 食べ放題 プラン

飲み放題 食べ放題 ¥4,300(税込)
ソフトドリンク飲み放題 食べ放題 ¥3,800(税込)
※中高生以下のお子様料金もございます。

11:00〜15:00
※料理の提供は14:45まで

一般席(ウェブ予約) 24時間受付中

芝生席(電話予約のみ) ☎0986-21-8111
※雨天などの理由による当日の一般席への変更はお受けできません。
※ピクニック用品等の貸し出しは行っておりません。レジャーシートなど、各自でご用意をお願い致します。
※その他芝生席の注意事項は「焼酎の里 霧島ファクトリーガーデン サイト」へ掲載しておりますので、予めご確認頂き、ご予約をお願い致します。

※イベント当日は通常のレストラン営業を休止いたします。

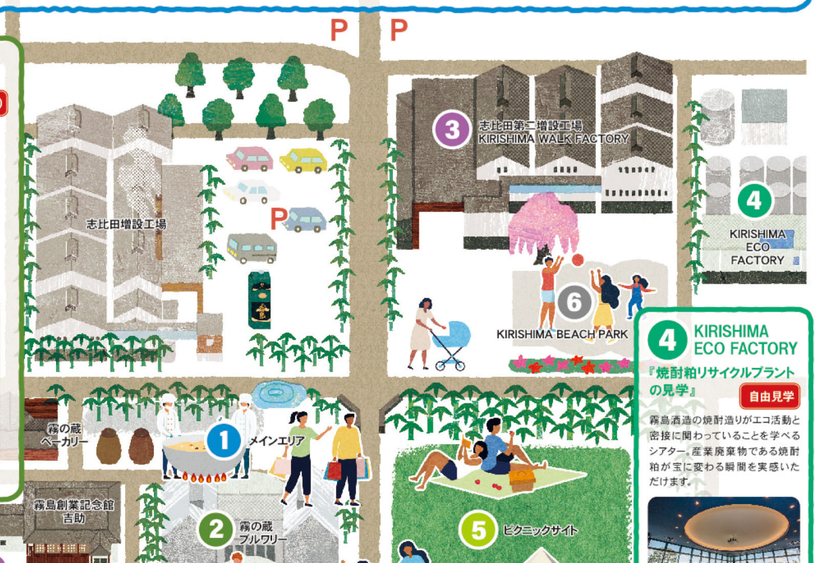

3 KIRISHIMA WALK FACTORY『焼酎の工場見学』

霧島酒造が築き上げた焼酎造りの技術と精神に触れることができる体験型の施設です。

ガイド付き見学 事前予約優先(ウェブ) 24時間受付中

自由見学 10:30〜16:00 [最終入場時間 15:00] ※予約無しで入場出来ます。

4 KIRISHIMA ECO FACTORY

『焼酎粕リサイクルプラントの見学』 自由見学

霧島酒造の焼酎造りがエコ活動と密接に関わっていることを学べるシアター。産業廃棄物である焼酎粕が宝に変わる瞬間を実感いただけます。

5 ピクニックサイト ※火器の使用は禁止しております。

芝生エリアにレジャーシートやタープを持ち込んで、オリジナルの"くつろぎ空間"を作ろう! 近隣のアウトドアメーカーが集合!

- アウトドアショップクレスト(キャンプ用品の展示・販売)
- バンショップミカミ(キャンピングカー(テントむしなど)の展示)

※変更になる可能性があります。

6 KIRISHIMA BEACH PARK

オーストラリア産のホワイトサンドを使用したビーチ空間で、砂遊びやピクニックをしよう!

事前予約優先イベントスケジュール

	10:00	11:00	12:00	13:00	14:00	15:00	16:00	17:00
KIRISHIMA WALK FACTORY『焼酎の工場見学』 定員:20名/回(ガイド付き) 所要時間:60分 参加費:無料	10:00〜	11:00〜			13:30〜	14:30〜	15:30〜	
霧島酒造の環境活動に関するリアル謎解き体験 定員:15名/回 所要時間:45分 参加費:無料		11:00〜			13:30〜	15:00〜		
麦汁づくり体験 ※5/28(日)のみ 定員:4組/回 所要時間:45分 参加費:無料		10:30〜		13:00〜			15:30〜	

※空きがある場合は当日の参加も可能です。

※新型コロナウイルスの感染拡大の状況や悪天候により、内容の変更もしくは中止の場合がございます。

お問い合わせ ▶ 焼酎の里 霧島ファクトリーガーデン TEL:0986-21-8111

イベント情報を随時、投稿していきます♪是非、フォローしてください!

焼酎の里 霧島ファクトリーガーデン Instagram公式アカウントはこちら!

KIRISHIMA_FACTORYGARDEN